371

LIF-Stecker für FFC / FPC RM 2,54mm, gerade / gewinkelt

LIF Connectors for FFC / FPC, 2.54mm Pitch, Straight / Right-Angled

Technische Daten / *Technical Data*

Isolierkörper	Thermoplast, nach UL94 V-0
Insulator	*Thermoplastic, rated UL94 V-0*
Kontaktmaterial	Kupferlegierung
Contact Material	*Copper alloy*
Kontaktoberfläche	Zinn über Nickel
Contact Surface	*Tin plated over nickel*
Durchgangswiderstand	< 30 mΩ
Contact Resistance	*< 30 mΩ*
Isolationswiderstand	> 1000 MΩ
Insulation Resistance	*> 1000 MΩ*
Spannungsfestigkeit	500 V DC
Test Voltage	*500 V DC*
Nennspannung	60 V AC
Voltage Rating	*60 V AC*
Nennstrom	1 A
Current Rating	*1 A*
Temperaturbereich	-40 °C ... +105 °C
Temperature Range	*-40 °C ... +105 °C*
Verarbeitung	Wellenlötverfahren
Processing	*Wave soldering*

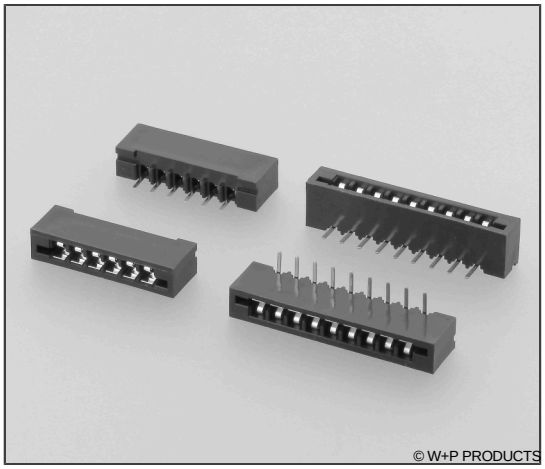

Passende Flex-Kabel:
Compatible Flex Cables:
599

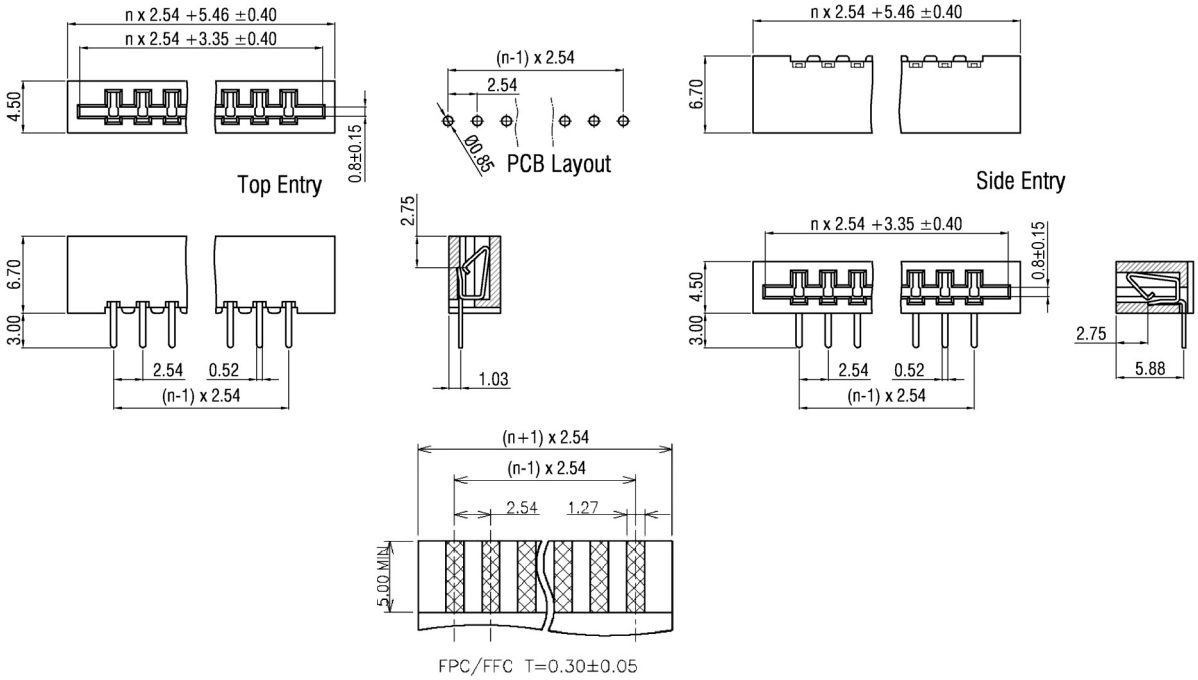

Series	***Contacts****	***Type****
371	**21**	**1**
	02-21	**1** Eingang oben *Top entry* **2** Eingang seitlich *Side entry*

* Dies ist ein **Bestellbeispiel** -
bitte durch Ihre Spezifikationen ersetzen.
** This is an **order example** -*
please replace by your specifications.

Empfehlungen für das Wellenlötverfahren

Recommendations for Wave Soldering

Die Bauteile sollten bei einer Lötbadtemperatur von 260°C in max. 5 Sekunden verlötet werden.
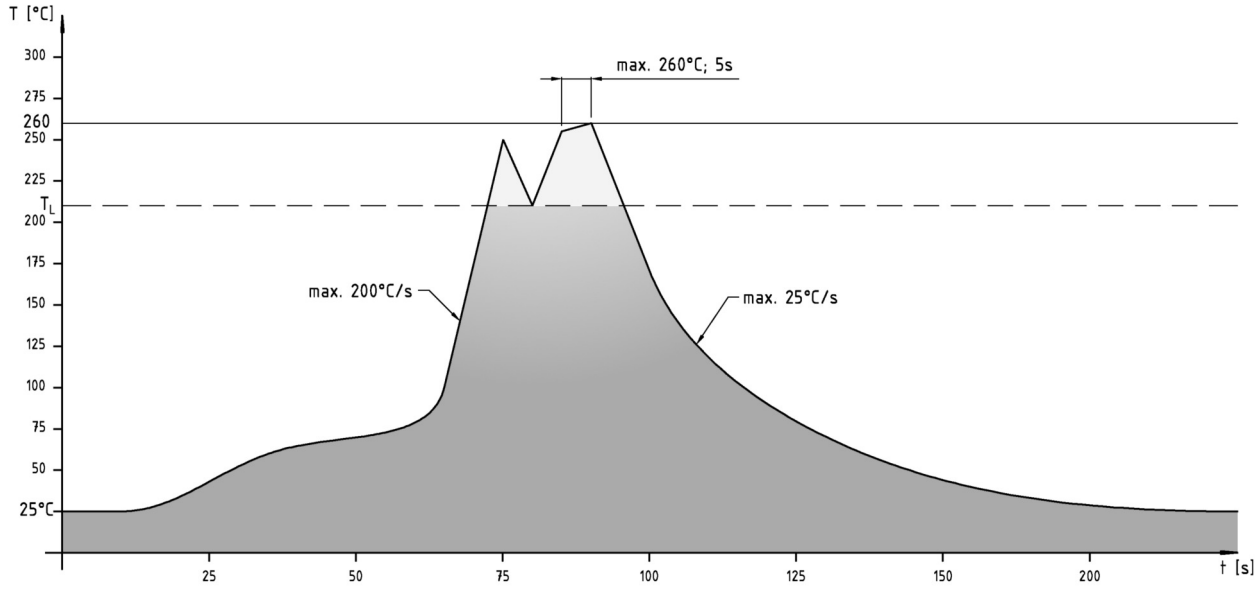
Empfohlenes Wellenlötprofil: